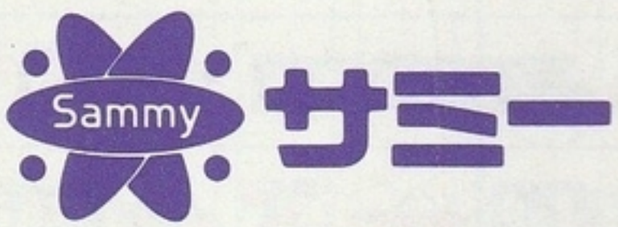

サミー工業株式会社
〒170 東京都豊島区東池袋2-23-2　TEL:03-5950-3760

FOR SALE and USE IN JAPAN ONLY
本品の輸出、使用営業及び賃貸を禁じます。

ファミリーコンピュータ・ファミコンは任天堂の商標です。

任天堂 ファミリーコンピュータ™

パズロット

PUZSLOT

パズロット

SAC-1P

この度は　サミーのファミリーコンピューターカセット「パズロット」をお買い上げ頂きまして、誠にありがとうございました。製品に万全を期しておりますが、正しくご使用頂くためにも、使用上の注意など、この取扱説明書をよくお読み頂いて正しい方法でご利用ください。

使用上の注意

- ご使用のACアダプタをコンセントから必ず抜いておいて下さい。
- テレビ画面からできるだけ離れてゲームをして下さい。
- 長時間ゲームをするときは、健康のため約2時間ごとに10分から15分の小休止をして下さい。
- 精密機器ですので、極端な温度条件での使用や保管および強いショックを避けて下さい。また絶対に分解したりしないで下さい。
- 端子部分に手を触れたり、水にぬらしたりしないようにして下さい。故障の原因になります。
- シンナー、ベンジン、アルコール等の揮発油でふかないで下さい。

ゲーム中何か不都合があった場合、ハード(ファミコン)と共にサミーへお送り下さい。

パズロット

このゲームは、パズルにスロットの要素をミックスした、面クリア型のアクションパズルゲームです。スロットの絵柄が揃うあの快感、あの醍醐味が存分にお楽しみ頂けます。

もくじ

操作方法・・・・・・・・・・・・・4
ゲームスタート・・・・・・・・・6
遊び方・・・・・・・・・・・・・8
ワンポイントアドバイス・・・・13

操作方法

スロットマシンのリールをパズロットでは「ユニット」と呼びます。ユニットには、回転しながら落ちてくる「ツイン」と、連鎖消しが行われた時に、出現する「シングル」の2種類があります。ボーナスゲームの権利を得るための「ブルー7」は、シングルの中にのみ存在します。

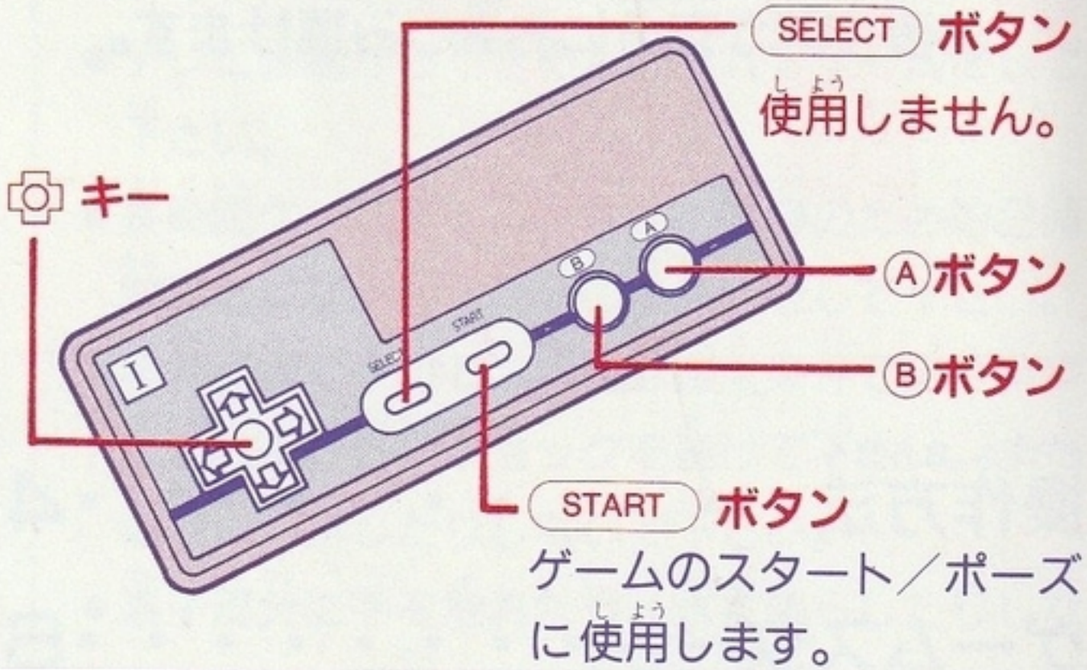

キー	使用しません。 ユニットを右に移動します。 ユニットを早く落とします。 ユニットを左に移動します。

Ⓐボタン	押すたびにツイン・ユニットを90度回転させます。
	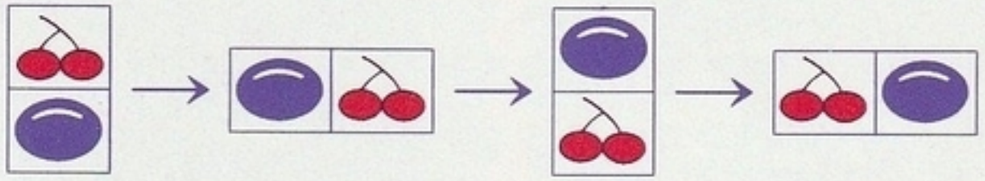
Ⓑボタン	落下時のツイン・ユニットの回転を左→右（または上→下）の順に止めることができます。また、シングル・ユニットの絵柄を1コマずつ早送りすることができます。

ツイン横の時

回転中／回転中　決定1／回転中　決定1／決定2

ツイン縦の時

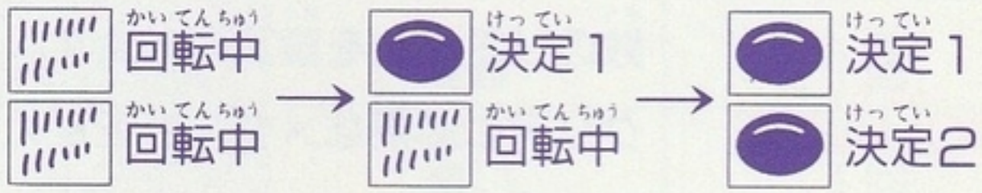

シングルの時

ゲームスタート

タイトル画面で1PLAYERか、2PLAYERを選び、START ボタンを押すとオプション画面になります。

1PLAYER画面

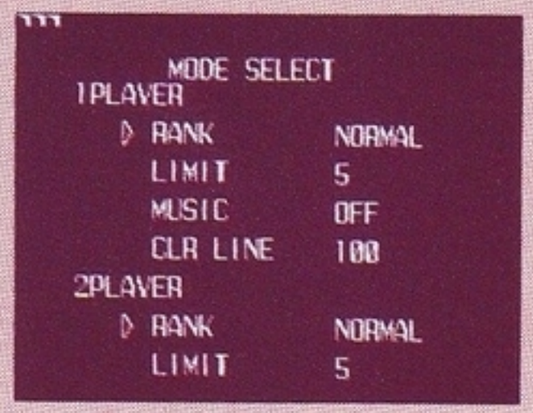

2PLAYER画面

①TOP　最高得点を表示します。

②RANK　難易度を3段階に変えられます。

③MUSIC　ゲーム中のBGMが選べます。

④ROUND　面セレクトができます。

⑤LIMIT　役の成立までのユニットの落下回数のリミットを設定できます。

⑥CLRLINE　クリアに必要なメダル数を変えられます。

※⑤⑥は2PLAYER時のみ

RANK

	ユニットの落下速度	ツインを止められる回数
EASY	普通	2回
NORMAL	普通	1回
HARD	速い	1回

遊び方

1PLAYER

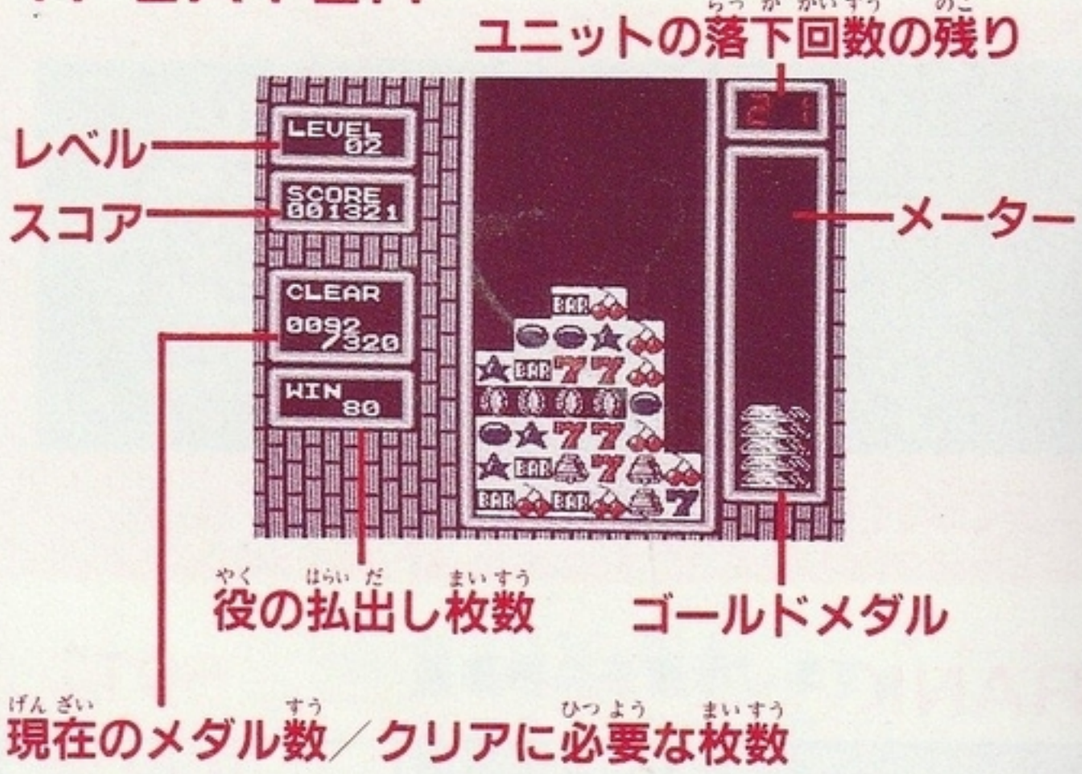

ツインのユニットが回転しながら落下しています。タイミングよく回転を止め、絵柄が揃うように積んでいきます。同じ絵柄が3枚以上で「役」となり、メダルが獲得できます。面ごとに設定された枚数を貯めるとクリアとなり、次のレベルへ進めます。右上の数字が00になる前にクリアできなかった時、またはユニットが上まで詰まってしまうとゲームオーバーです。

払出し枚数（対戦時も共通）

	3連	4連	5連	6連
7	50	80	150	300
BAR	30	50	80	150
★	5	10	15	20
🔔	4	8	12	16
🍉	3	6	9	12
🍒	2	4	6	8

※タテ、ヨコ、ナナメ同じ枚数です。

連鎖ボーナス（対戦時も共通）

連鎖でユニットを消すと、その回数に応じてボーナスメダルが払出し枚数に加算されます。

1回連鎖	30枚
2回連鎖	60枚
3回連鎖	120枚
4回連鎖	240枚
5回連鎖	480枚
6回連鎖	960枚

（6回以上も960枚）

ボーナスゲーム

シングル・ユニットの中に「ブルー7」が入っていることがあります。ブルー7のみで3連を作ると音楽が変わり、ボーナスゲームが始まります。この時に落下してくるツインは7とBARで構成されています。音楽が元に戻るとボーナスゲームは終了です。（オプションでMUSICをOFFにしていると、音楽は流れません。）

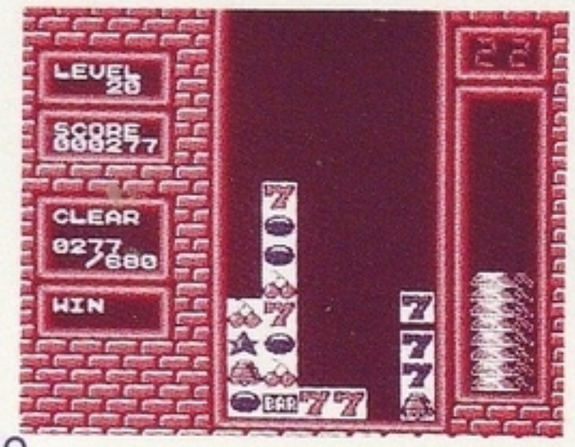

コンティニュー

ゲームオーバーになった後、続けてゲームがしたい場合はCONTINUE、ラウンド1に戻りたい時は、ENDを✥キーの上下で選択し、START ボタンを押してください。コンティニューは5回までです。

5面おきに、あなたを讃えるメッセージ。10面おきにポップなビジュアルが楽しめます。連続して楽しむ場合の休憩に利用してください。

EXCELLENT!

2PLAYER

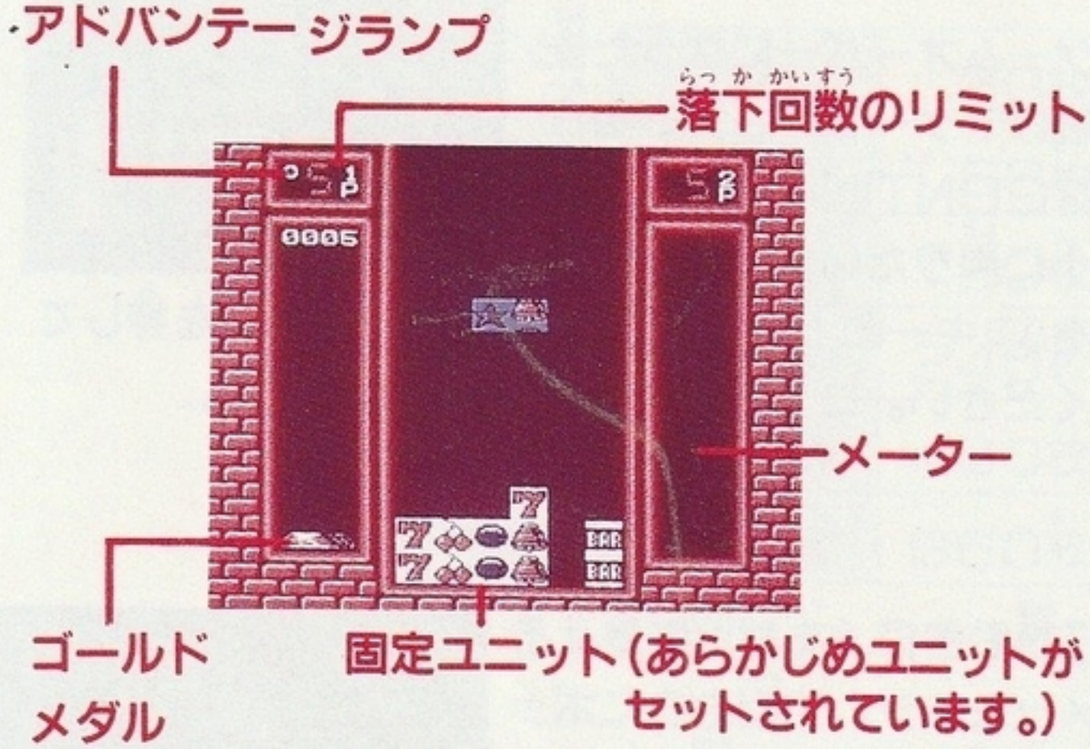

パズロットの対戦は、１つのフィールドで交互にプレイします。ユニットの地色がピンクの時は１Ｐ側、ブルーの時は２Ｐ側がそれぞれ操作します。画面両端上の数字は、１人用時と同様、ユニットが落下するたびに減っていきますが、役ができた時点でプレイ開始時の数字に戻ります。ゴールドメダルを上まで早く積み上げた方が勝ちとなり、３セット先に先取すればＷＩＮＮＥＲとなります。
ユニットが上まで詰まってしまった時、落下回数のリミットが０になった時は、そのプレイヤーの負けになります。

ワンポイントアドバイス

「連鎖落ち」

連鎖落ちとは、役ができた瞬間にいままで空いていた「スキマ」が埋まる落ち方をいいます。これによって起こるのが「連鎖消し」です。連鎖落ちを上手く利用して、より多くの連鎖消しを狙うことが全面クリアへの近道といえます。

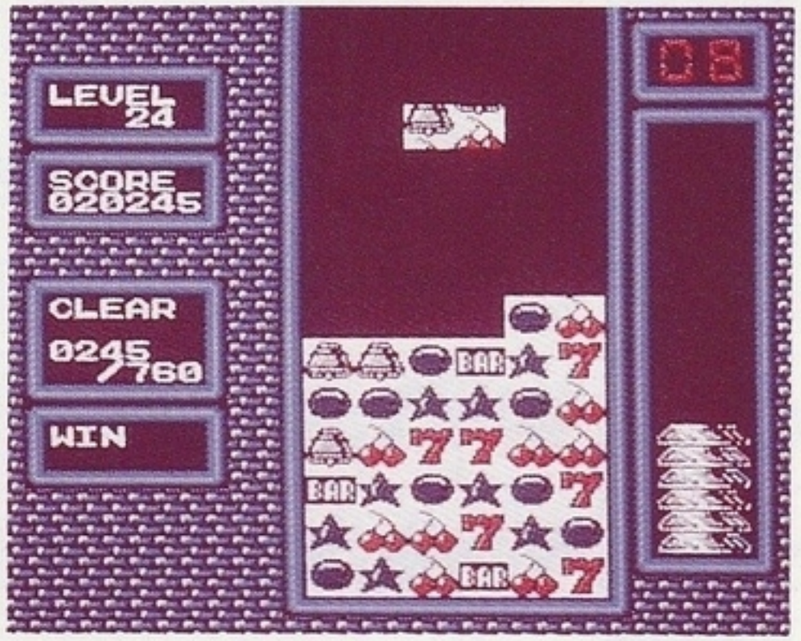

リールパターン

ツイン・ユニットの絵柄は一見ランダムに見えますが、実はツインの片側の絵柄の配列は、各面で設定されています。パターンを覚えてタイミングよく止めると好きな絵柄を出すことが可能になります。

レベル	回転する順番 →																			
1	7	7	7	BAR	BAR	BAR	★	★	★	🔔	🔔	🔔	🍒	🍒	🍒	⬭	⬭	⬭		
2	7	BAR	★	🔔	🍒	⬭	7	BAR	★	🔔	🍒	⬭	7	BAR	★	🔔	🍒	⬭		
3	7	🍒	BAR	★	⬭	🔔	7	🍒	BAR	★	⬭	🔔	7	🍒	BAR	★	⬭	🔔		
4	7	7	🔔	★	BAR	🍒	⬭	7	🔔	★	🍒	⬭	BAR	BAR	★	🔔	🍒	⬭		
5	7	★	7	🍒	🔔	BAR	⬭	★	7	⬭	★	BAR	🍒	🔔	🍒	BAR	🔔	🍒		
6	7	🔔	🍒	7	🍒	★	⬭	🍒	🔔	7	⬭	★	BAR	⬭	BAR	🍒	BAR	⬭		
7	7	⬭	★	🔔	7	🍒	🍒	BAR	★	🍒	7	★	🔔	⬭	BAR	⬭	🍒	★		
8	7	🔔	★	⬭	🔔	7	🍒	⬭	BAR	🔔	🍒	7	BAR	⬭	★	🍒	★	🍒		
9	7	🍒	⬭	BAR	🔔	⬭	7	🔔	🍒	★	🔔	⬭	7	🍒	🍒	BAR	★	⬭		
10	7	★	⬭	🔔	🍒	🔔	7	★	⬭	BAR	🍒	🔔	7	★	⬭	BAR	🍒	🔔		

HO 11221